

Aménagement d'espaces pédagogiques collaboratifs et immersifs

CPER - Projet CAMEXIA

Maitrise d'Ouvrage:

Ecole Nationale des Arts et Métiers Campus de METZ

4 rue Augustin Fresnel - 57 070 METZ

Tél : 03.87.37.54.30

Email :

Arts  
et Métiers

Maitrise d'Oeuvre Architecte :

3B Architecture

1, rue de Mainvaux

54 130 SAINT-MAX

Tel : 09 81 07 29 68

Email : 3b-architecture@3b-architecture.fr

Maitrise d'Oeuvre BET :

OTEIS

6, Place du Roi Georges

57 000 METZ

Tel : 06 84 75 38 21

Email : metz@oteis.fr

DOSSIER PRO

ZONE 6 - PLAN R+1 - EXISTANT

12/12/2025

Indice

A

Echelle :

Ech : 1/50è

PE6

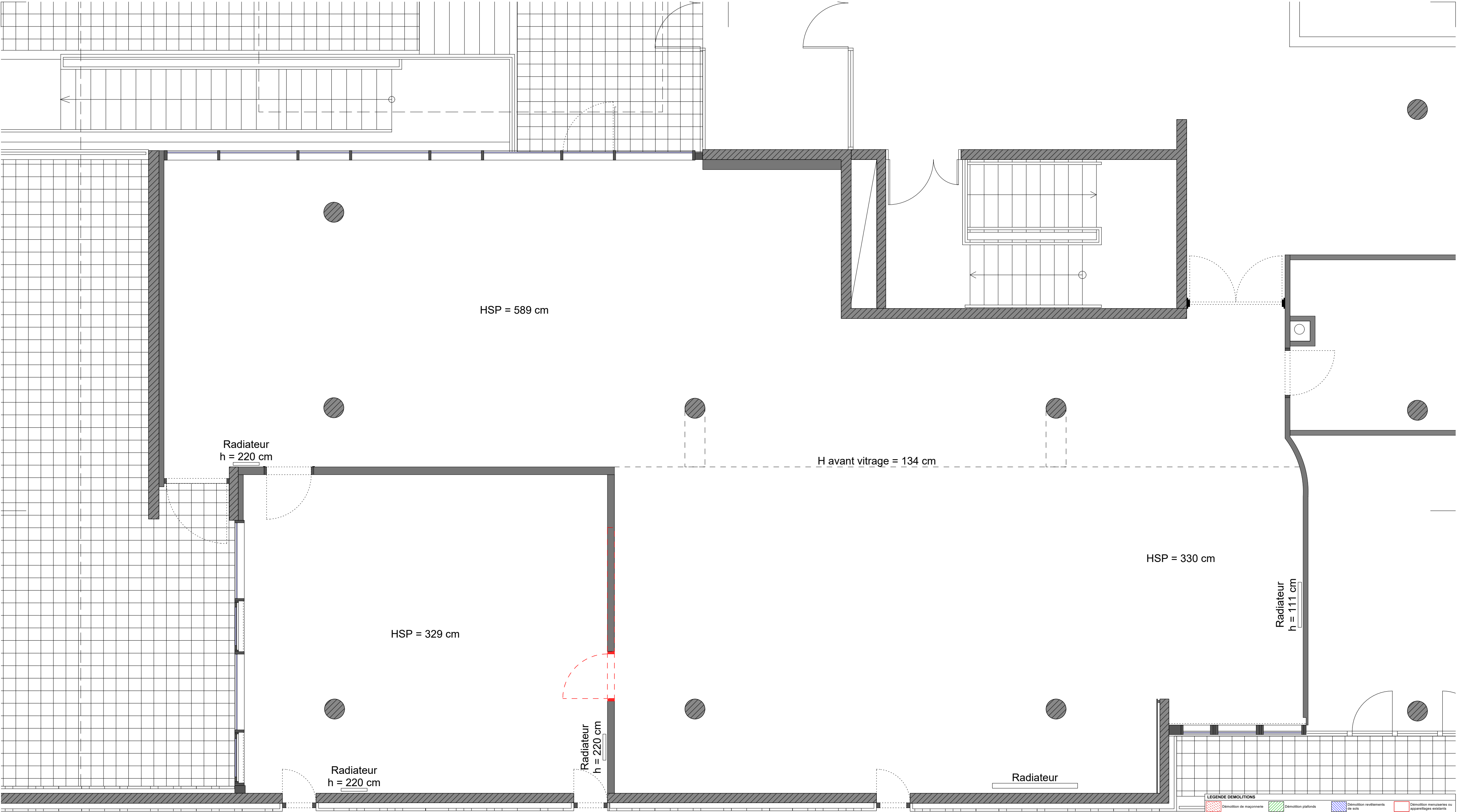

Démolition de maçonnerie

Démolition doublages et cloisons

Démolition plafonds

PSE Démolition plafonds

Démolition revêtements de sols

PSE Démolition revêtements de sols

Démolition menuiseries ou appareillages existants

PSE Démolition menuiseries ou appareillages existants

Aménagement d'espaces pédagogiques collaboratifs et immersifs

CPER - Projet CAMEXIA

Maitrise d'Ouvrage:

Ecole Nationale des Arts et Métiers Campus de METZ

4 rue Augustin Fresnel - 57 070 METZ

Tél : 03.87.37.54.30

Email :

Maitrise d'Ouvre Architecte :

3B Architecture

1, rue de Mainvaux

54 130 SAINT-MAX

Tel : 09 81 07 29 68

Email : 3b-architecture@3b-architecture.fr

Maitrise d'Ouvre BET :

OTEIS

6, Place du Roi Georges

57 000 METZ

Tel : 06 84 75 38 21

Email : metz@oteis.fr

DOSSIER PRO

ZONE 6 - PLAN R+1 - DÉMOLITION

12/12/2025

Indice

A

Echelle :

Ech : 1/50è

DE6

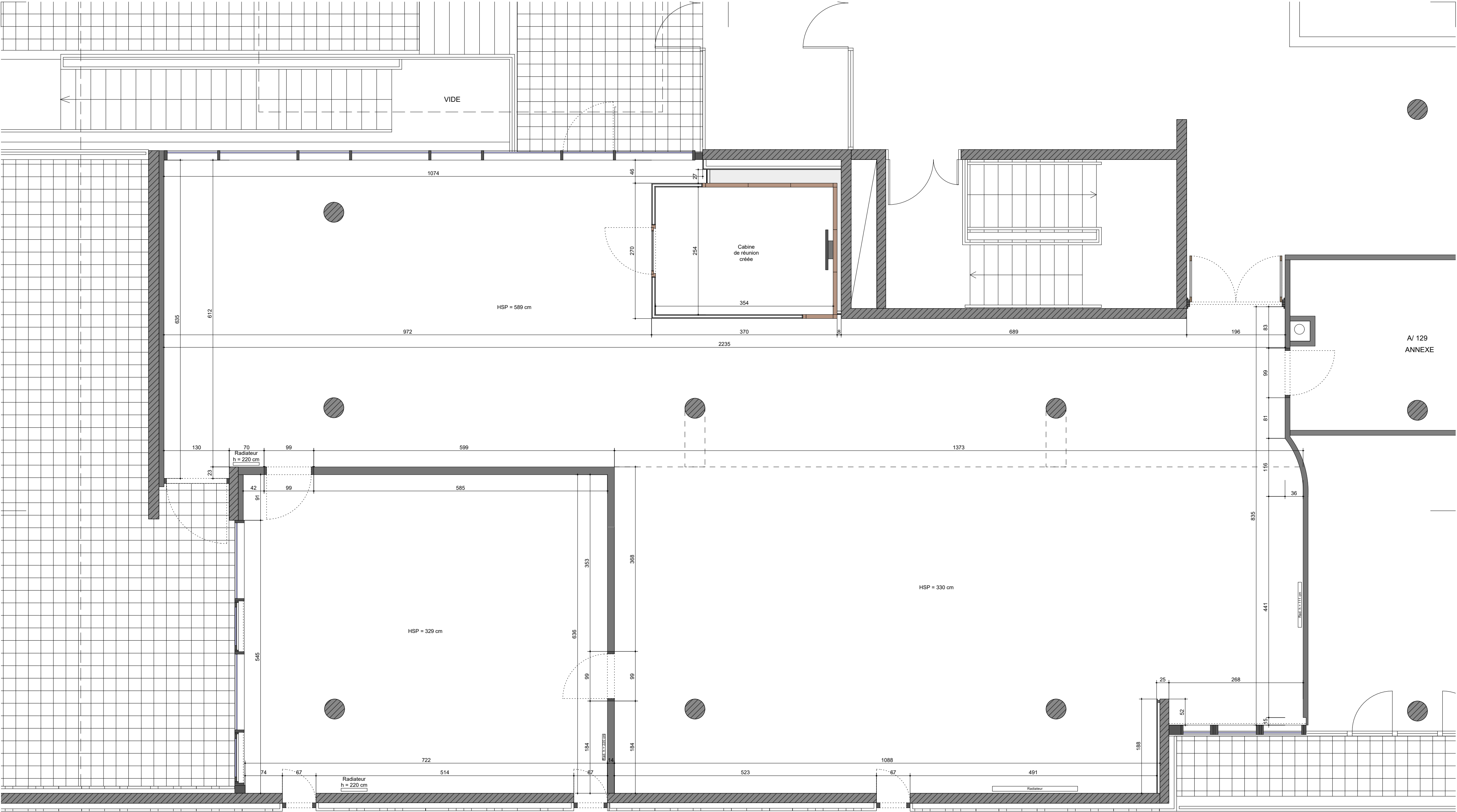

Aménagement d'espaces pédagogiques collaboratifs et immersifs

CPER - Projet CAMEXIA

Maitrise d'Ouvrage:

Ecole Nationale des Arts et Métiers Campus de METZ

4 rue Augustin Fresnel - 57 070 METZ

Tél : 03.87.37.54.30

Email :

Maitrise d'Ouvrage Architecte :

3B Architecture

1, rue de Mainvaux

54 130 SAINT-MAX

Tel : 09 81 07 29 68

Email : 3b-architecture@3b-architecture.fr

Maitrise d'Ouvrage BET :

OTEIS

6, Place du Roi Georges

57 000 METZ

Tel : 06 84 75 38 21

Email : metz@oteis.fr

DOSSIER PRO

ZONE 6 - PLAN R+1 - PROJET - BASE

12/12/2025

Indice

A

Echelle :

Ech : 1/50è

P06

